



Sevgili Öğrenciler,

Bahçeşehir Koleji 4. Sınıf Bursluluk Sınavı 6-7 Şubat 2021 tarihlerinde online sınav platformumuz olan **EasyQuiz** üzerinden yapılacaktır. Soru sayıları ve sınav süresi aşağıdaki gibidir.

SINAV TARİHİ	6 – 7 Şubat 2021
DERSLER	4.SINIF
Türkçe Testi Soru Sayısı	15
Matematik Testi Soru Sayısı	15
Fen Bilimleri Testi Soru Sayısı	15
Sosyal Bilgiler Testi Soru Sayısı	15
TOPLAM SORU SAYISI	60
SÜRE (dk)	80

Bursluluk Sınavıyla ilgili önemli noktalar;

- Bursluluk Sınavı, başvuru sırasında online kayıt ekranında seçmiş olduğunuz ve bugün size gönderilen SMS/email ile de belirtilen gün ve saatte başlayacaktır.
- Tabletlerden veya bilgisayarlardan siteye giriş için <https://bahcesehir.easyquiz.co/stoys-guest/login> linkini Google Chrome ile açarak **Easy Quiz** platformuna giriş yapabilirsiniz. Safari ve diğer tarayıcılardan da sınav alanı açılmaktadır ancak Google Chrome en sorunsuz çalışan tarayıcı olduğundan öncelikle tavsiye edilmektedir.
- Telefon üzerinden sınava giriş yapılması soruların düzgün görüntülenebilmesi adına tavsiye edilmemektedir.
- **Sınav değerlendirmesinde 3 yanlış cevap sayısı 1 doğru cevap sayısını azaltacaktır.**
- **Sınav sonuçları 10 Şubat 2021 Çarşamba günü saat 10.00'da <https://bahcesehir.stoys.co/sonuc> adresinden açıklanacaktır.**
- **Sınav sırasında herhangi bir sorunla (İnternet kesintisi, işletileme problemleri, vs.) karşılaşmanız durumunda başvuru yaptığınız Bahçeşehir Koleji Kampüsü veya çağrı merkezini (444 5 122) arayabilirsiniz.**
- **Başvuru sırasında tercih ettiğiniz Bahçeşehir Koleji kampüsüne yönergenin sonunda yer alan Bahçeşehir Kolejleri Kampüs Santral Numaraları Listesi'nden ulaşabilirsiniz.**

Sınav giriş yapmak için aşağıdaki adımları sırayla takip ediniz,

1. Sınav giriş yapmak için bilgisayarınızda veya tablette <https://bahcesehir.easyquiz.co/stoys-guest/login> linkini Google Chrome tarayıcınızdan açarak sınav giriş ekranına ulaşabilirsiniz. Bu ekrana SMS ve e-mail ile size gönderilmiş kullanıcı adı ve şifreyi girerek sisteme giriş yapabilirsiniz.

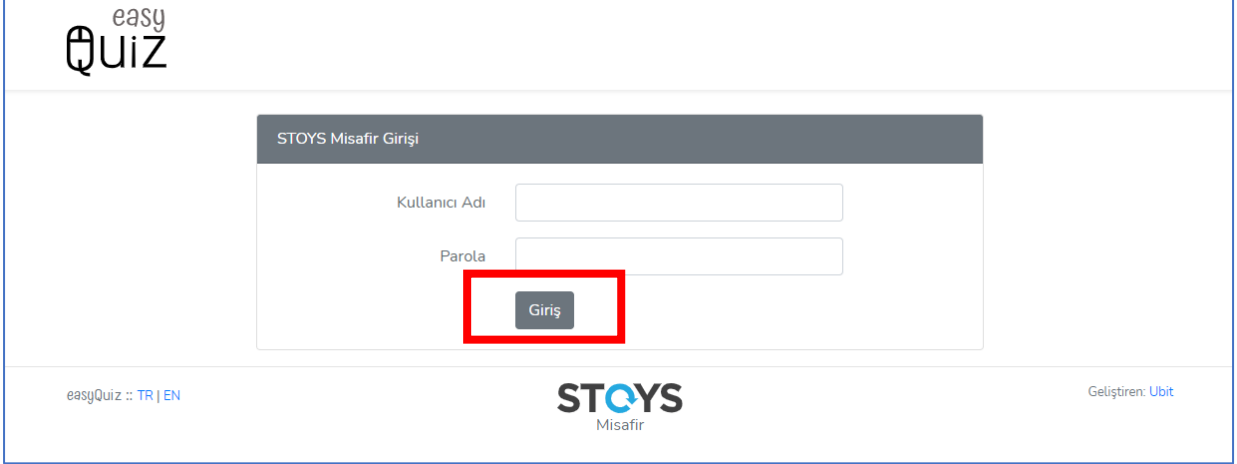

2. Easy Quiz'e giriş yaptığınızda açılan ana sayfada sınav adı belirtilmiştir. Bu alanda yer alan **SINAVA GİT** ikonuna **kayıtlı olduğunuz gün ve saatte** tıklayarak sınav sayfasına giriş yapınız.

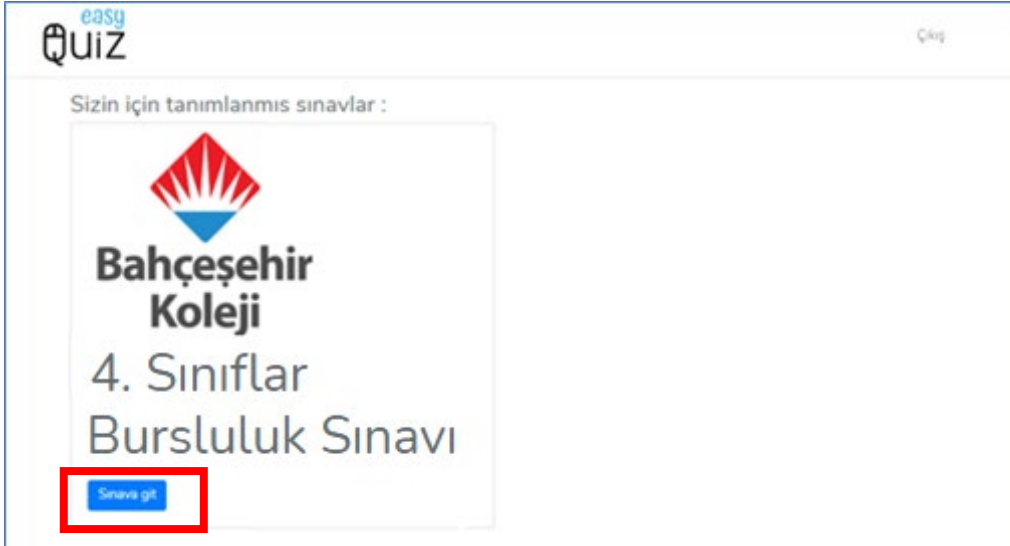

3. **SINAVA GİT** ikonuna tıkladığınızda, online sınav sayfası açılacaktır. Bu sayfanın üst tarafında **sınav adı** ve **süresi** bilgileri yer almaktadır. Sınav süresi, 80 dakikadan başlayacaktır. İlk sayfada ekrana gelen **“BAŞLAT”** ikonuna tıklayarak sınavı başlatabilirsiniz. Sınava istediğiniz dersten ve istediğiniz sorudan **“DEVAM ET”** ikonuna tıklayarak başlayabilirsiniz.

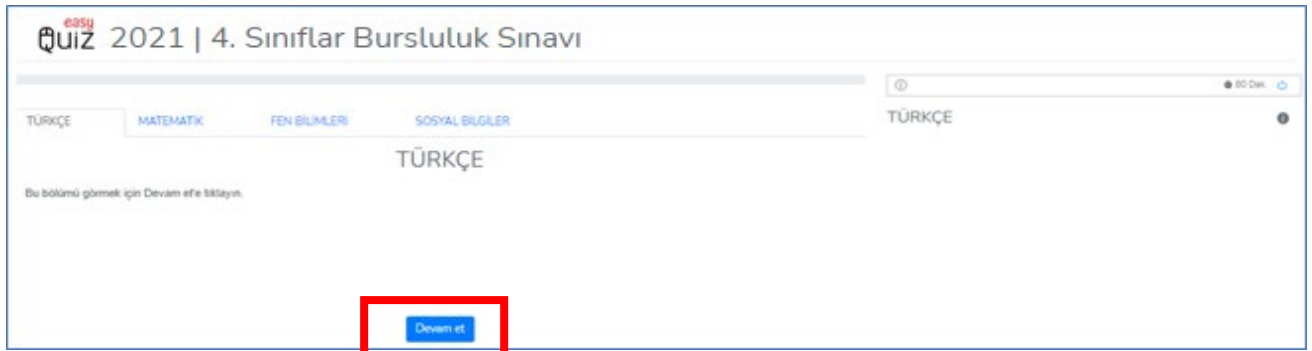
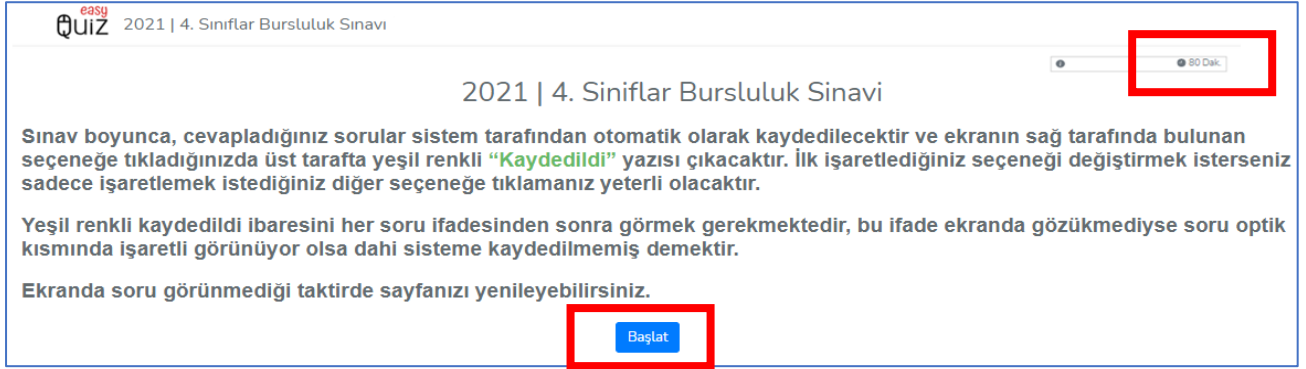

4. Sınav boyunca, cevapladığınız sorular sistem tarafından otomatik olarak kaydedilecektir ve ekranın sağ tarafında bulunan seçeneğe tıkladığınızda üst tarafta yeşil renkli **“Kaydedildi”** yazısı çıkacaktır. İlk işaretlediğiniz seçeneği değiştirmek isterseniz sadece işaretlemek istediğiniz diğer seçeneğe tıklamanız yeterli olacaktır. Son işaretlediğiniz seçenek sisteme kaydedilecektir. Örneğin, önce D Seçeneğini işaretlediğiniz, sonra bu soruya verdiğiniz cevabı B olarak değiştirmek istediniz, bu durumda sadece B seçeneğine tıklamanız yeterli olacaktır. Soruyu boş bırakmak isterseniz **“Çöp Kutusu”** ikonuna ya da sorunun aşağısında bulunan **“SONRAKİ”** ikonuna tıklayarak diğer soruya geçebilirsiniz. Cevabınızı işaretledikten sonra **“Sonraki”** ikonuna tıklayarak ilerleyiniz.

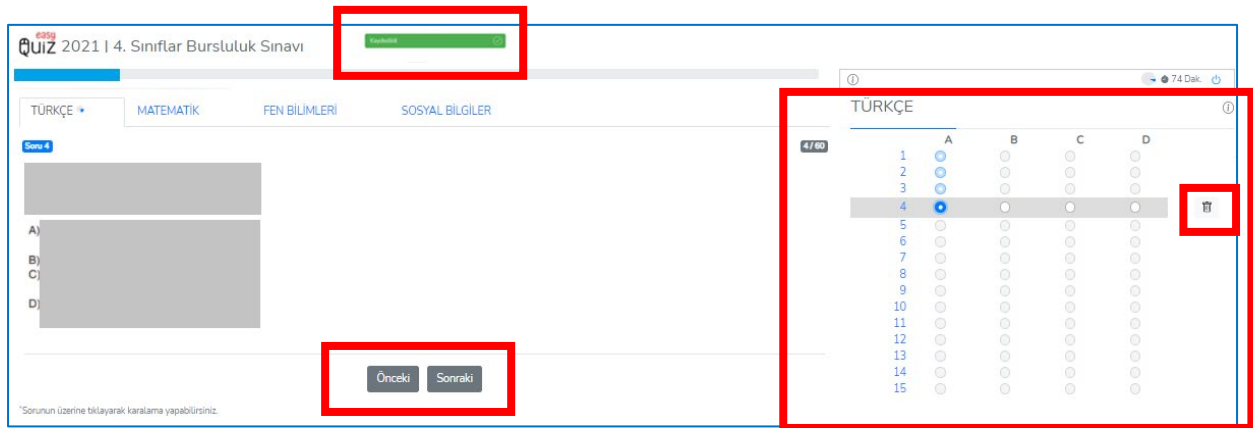

YEŞİL RENKLİ KAYDEDİLDİ İBARESİNİ HER SORU İFADESİNDEN SONRA GÖRMEK GEREKMEKTEDİR, BU İFADE EKRANDA GÖZÜKMEDİYSE SORU OPTİK KISMINDA İŞARETLİ GÖZÜKÜYOR OLSA DAHI SİSTEME KAYDEDİLMEMİŞ DEMEKTİR.

5. Ders isimlerinin altında yer alan sayılar soru sayılarını ve yanlarında yer alan yuvarlak ikonlar seçenekleri ve bu ikonların renkleri soruların yapılma durumunu göstermektedir. Buna göre işaretlediğiniz sorular açık mavi ise o sorunun cevabı işaretlenmiş ve sisteme kaydedilmiş demektir. Boş bıraktığınız ya da henüz çözmediğiniz soruların seçenekleri gri görünmektedir. Seçeneklerden bir tanesi koyu mavi ve o soruya ait tüm seçenekleri arka planı gri olduğunda ise hangi soruda olduğunuzu belirtmektedir. Lütfen işaretlediğiniz sorunun açık mavi renkte olduğundan emin olunuz. Sorularınızın kaydedilmediğini görürseniz sayfayı yenileyiniz.

TÜRKÇE

	A	B	C	D
1	<input checked="" type="radio"/>	<input type="radio"/>	<input type="radio"/>	<input type="radio"/>
2	<input type="radio"/>	<input checked="" type="radio"/>	<input type="radio"/>	<input type="radio"/>
3	<input type="radio"/>	<input type="radio"/>	<input type="radio"/>	<input type="radio"/>
4	<input type="radio"/>	<input type="radio"/>	<input type="radio"/>	<input type="radio"/>
5	<input type="radio"/>	<input checked="" type="radio"/>	<input type="radio"/>	<input type="radio"/>
6	<input type="radio"/>	<input checked="" type="radio"/>	<input type="radio"/>	<input type="radio"/>
7	<input type="radio"/>	<input checked="" type="radio"/>	<input type="radio"/>	<input type="radio"/>
8	<input type="radio"/>	<input checked="" type="radio"/>	<input type="radio"/>	<input type="radio"/>
9	<input type="radio"/>	<input type="radio"/>	<input type="radio"/>	<input type="radio"/>
10	<input type="radio"/>	<input type="radio"/>	<input type="radio"/>	<input type="radio"/>

İşaretlenip, kaydedilen soru

Boş bırakılan soru

Hangi soruda olduğunuz

6. Sorunun üzerine tıkladığımızda soruyu tam ekran olarak görüntüleyebilirsiniz. Soruyu tam ekran görüntüledikten sonra "TAMAM" a basıp seçenek işaretlemeye devam edebilirsiniz.



7. Bölümlerin yanında yer alan daireler o bölüme ait tüm sorular çözüldüğünde yeşil, tamamı çözülmeyişinde ise mavi olarak gözükmektedir. Ayrıca bölümlerin üzerinde yer alan çubukta da mavi olan kısımler ilerlemeyi göstermektedir. Sorular arasında geçiş yapmak için soruların alt bölümünde yer alan “Önceki” ve “Sonraki” ikonlarına tıklayabilirsiniz. **Burada tarayıcının ileri ve geri ok tuşlarının kullanılmaması gerekmektedir.** Sorunun sağ üst köşesinde ise bulunduğunuz sorunun toplam soru sayısında kaçıncı olduğunu göstermektedir.

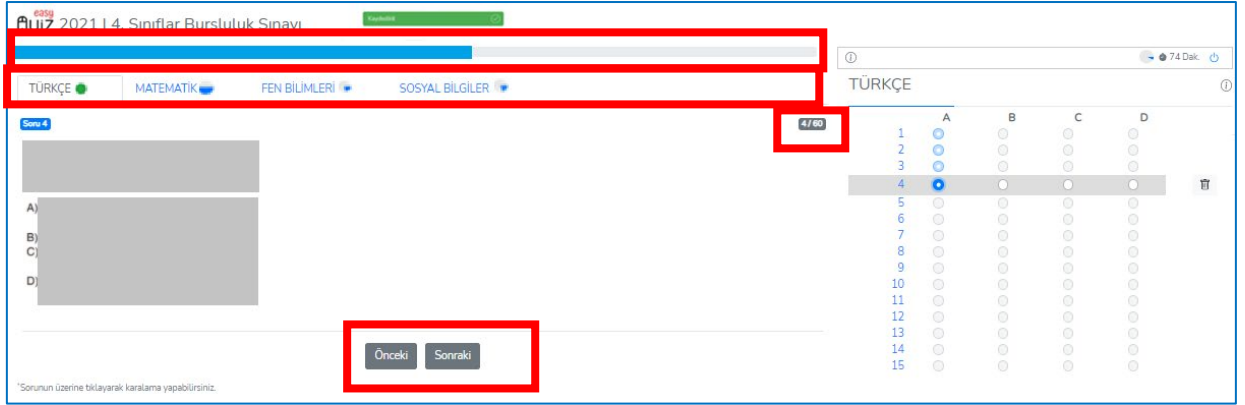

8. Sınavı bitirdikten sonra sağ üst köşede yer alan “Çıkış Yap” ikonuna tıklayınız. Bu ikona tıkladıktan sonra karşınıza çıkan “Sınav sonlandırılacak, Emin Misiniz?” sorusunu “Tamam” olarak yanıtlayarak sınavı bitiriniz. Google Chrome sekmesini kapatarak sınavdan çıkış yapınız.

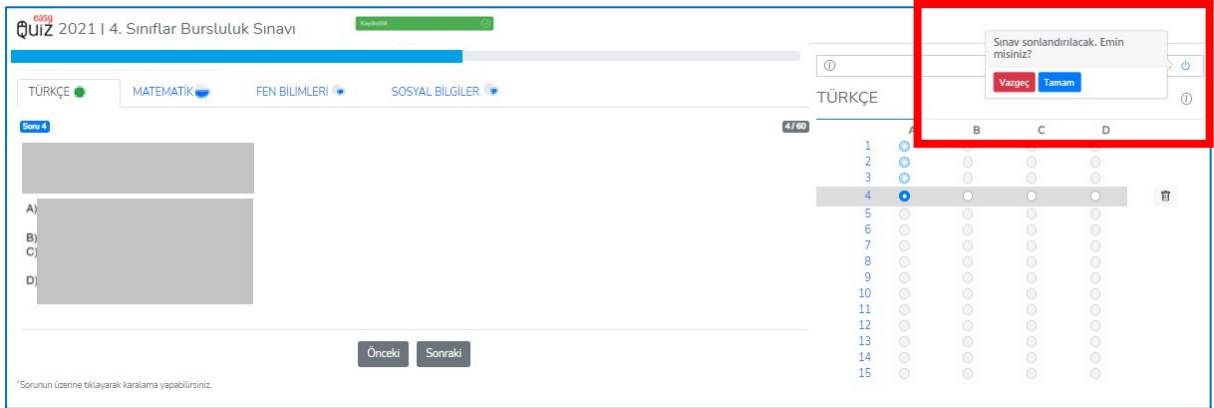

9. Sınavı sonlandırdıktan sonra karşınıza aşağıdaki gibi bilgilendirme ekranı çıkacaktır. Buradaki cevaplarınızı bilgisayarınıza da indirebilirsiniz.



Başarılar dileriz,



İL	Kampüs Adı	Kampüs Santral Numarası
ADANA	ADANA	0 322 271 06 69-70
AFYON	AFYON	0 272 212 03 98
AĞRI	AĞRI	0 472 216 16 44
AĞRI	AĞRI DOĞUBEYAZIT	0 541 312 18 18 0 541 312 18 50
MANİSA	AKHİSAR	0 236 404 00 66
AKSARAY	AKSARAY	0 382 502 16 00
ANTALYA	ALANYA	0 242 522 34 84
MANİSA	ALAŞEHİR	0 236 653 70 70
ANKARA	ANKARA 50. YIL	0 312 666 13 42
ANKARA	ANKARA ÇAYYOLU	0 312 242 04 20
ANKARA	ANKARA DR. BURHAN KARA	0 312 979 10 28 0 312 979 85 28
ANKARA	ANKARA İNCEK	0 312 461 08 08
ANTALYA	ANTALYA KONYAALTI	0 242 227 27 63
ANTALYA	ANTALYA KUMLUCA	0 242 887 66 66
ANTALYA	ANTALYA LARA	0 242 323 04 04 0 242 311 16 16
ANTALYA	ANTALYA PARKORMAN	0 242 251 10 00
İSTANBUL	ATAKEN TEMA	0 212 401 20 50
İSTANBUL	ATAŞEHİR	0 216 574 82 64 0 216 580 83 03-04
İSTANBUL	ATAŞEHİR 2	0 216 275 79 40
AYDIN	AYDIN	0 256 212 02 31-39-40-89
BALIKESİR	AYVALIK	0 266 331 65 00
İSTANBUL	BAHÇEŞEHİR	0 212 669 11 11 0 212 669 25 00
İSTANBUL	BAKIRKÖY	0 212 561 32 10
BALIKESİR	BALIKESİR	0 266 231 04 00-01
BALIKESİR	BANDIRMA	0 266 714 97 01
BARTIN	BARTIN	0 378 220 02 20
BATMAN	BATMAN	0 488 216 60 60
İSTANBUL	BEYLİKDÜZÜ	0 212 855 83 02-04-05
DIYARBAKIR	BİSMİL	0 553 004 52 52
MUĞLA	BODRUM	0 252 317 20 10
BOLU	BOLU	0 374 333 36 66 - 67
BURDUR	BURDUR	0 248 234 51 22
BURSA	BURSA BADEMLİ	0 224 249 25 00
BURSA	BURSA MODERN	0 224 451 25 25
İSTANBUL	ÇAMLICA	0 216 326 69 77 - 78 - 79
ÇANAKKALE	ÇANAKKALE	0 286 213 20 08-09
ÇANKIRI	ÇANKIRI	0 376 213 27 77
İSTANBUL	ÇEKMEKÖY	0 216 640 47 81 - 82 - 83
TEKİRDAĞ	ÇORLU	0 282 673 66 75-76
ÇORUM	ÇORUM	0 364 235 05 55 0 535 018 66 05
MUĞLA	DALAMAN	0 252 692 56 00

KOCAELİ	DARICA	0 262 745 07 02
DENİZLİ	DENİZLİ	0 258 377 20 70-72-74-75-79
DİYARBAKIR	DİYARBAKIR HEVSEL	0 412 502 65 02 - 95 02
DİYARBAKIR	DİYARBAKIR VADİ	0 412 249 02 08
İSTANBUL	DRAGOS	0 216 441 00 94
DÜZCE	DÜZCE	0 380 526 05 26
EDİRNE	EDİRNE	0 284 226 01 20-21
ELAZIĞ	ELAZIĞ	0 424 248 50 80
KAHRAMANMARAŞ	ELBİSTAN	0 344 415 45 45
ZONGULDAK	EREĞLİ	0 372 310 04 10 0 372 310 04 11
ERZURUM	ERZURUM	0 442 235 55 32
ESKİŞEHİR	ESKİŞEHİR	0 222 315 01 02 315 27 30-31-32-33
İSTANBUL	ETİLER	0 212 270 75 25
MUĞLA	FETHİYE	0 252 614 25 26
İSTANBUL	FLORYA	0 212 662 59 00
İSTANBUL	FLORYA 2	0 212 806 79 94
GAZİANTEP	GAZİANTEP	0 342 360 03 20
İSTANBUL	GÖKTÜRK	0 212 800 14 52
GÜMÜŞHANE	GÜMÜŞHANE	0 456 213 00 29
İSTANBUL	HALKALI	0 212 678 37 37
HATAY	HATAY	0 326 213 00 14-24
İĞDIR	İĞDIR	0 476 227 18 81
ISPARTA	ISPARTA	0 246 500 22 00 - 01 0 549 500 22 09 - 10
BURSA	İNEGÖL	0 224 717 17 17
HATAY	İSKENDERUN	0 326 641 49 51
İZMİR	İZMİR BORNOVA	0 232 486 00 58 0 232 425 12 16 - 17 0 232 435 18 61-62
İZMİR	İZMİR ÇİÇEKLİ	0 232 570 49 60 - 61
İZMİR	İZMİR GÜNEY	0 232 863 43 36
İZMİR	İZMİR GÜZELBAHÇE	0 232 236 80 95-96-97
İZMİR	İZMİR KARŞIYAKA	0 232 502 27 61-62 0 232 502 27 49 0 232 502 27 58
İZMİR	İZMİR KUZEY	0 232 400 0 333
OSMANİYE	KADIRLI	0 328 718 9181
KAHRAMANMARAŞ	KAHRAMANMARAŞ	0 344 221 88 88
KARABÜK	KARABÜK	0 370 415 68 78
KARS	KARS	0 474 223 11 00
KASTAMONU	KASTAMONU	0 366 212 08 04
KAYSERİ	KAYSERİ	0 352 224 11 18
EDİRNE	KEŞAN	0 284 715 15 00
KIRKLARELİ	KIRKLARELİ	0 288 214 44 04-05-06
KOCAELİ	KOCAELİ	0 262 373 69 69
KONYA	KONYA	0 332 999 14 85
BALIKESİR	KÖRFEZ	0 266 412 98 50-51
İSTANBUL	KURTKÖY	0 216 482 66 21-22-23
AYDIN	KUŞADASI	444 34 93
KÜTAHYA	KÜTAHYA	0 274 666 10 00 - 01 - 02
KIRKLARELİ	LÜLEBURGAZ	0 288 415 15 95

MALATYA	MALATYA	0 422 351 20 22 0 422 211 1914
İSTANBUL	MALTEPE	0 216 275 69 53 - 54
ANTALYA	MANAVGAT	0 242 778 11 78
MANİSA	MANİSA	0 236 250 20 00
MARDİN	MARDİN	0 482 290 20 89
MERSİN	MERSİN	0 324 324 34 00
MERSİN	MERSİN MEZİTLİ	0 324 999 18 51 - 52
İSTANBUL	MİMAROBA	0 212 868 08 47
MUĞLA	MUĞLA	444 83 48
MUŞ	MUŞ	0436 216 1071
İSTANBUL	NAKKAŞTEPE	0 216 266 30 78
AYDIN	NAZİLLİ	0 256 315 13 15
NEVŞEHİR	NEVŞEHİR	0 384 214 44 40
ORDU	ORDU	0 452 600 04 44-45-46 0 452 250 25 03
MUĞLA	ORTACA	0 252 282 88 33 0 530 306 93 90
OSMANİYE	OSMANİYE	0 328 888 00 88
İSTANBUL	ÖMERLİ	0 216 275 69 50 - 51
İSTANBUL	PENDİK	0 216 392 09 10
RİZE	RİZE	0 464 253 54 53
SAKARYA	SAKARYA	0 264 502 25 98
MANİSA	SALİHLİ	0 236 713 13 00
SAMSUN	SAMSUN 19 MAYIS	0 362 431 80 00
SAMSUN	SAMSUN ATA KUM	0 362 438 38 22
İSTANBUL	SANCAKTEPE	0 216 561 63 67 - 70
SİİRT	SİİRT	0 484 224 49 49
ŞIRNAK	SİLOPİ	0 486 518 26 00
SİNOP	SİNOP	0 368 210 03 33 0 368 230 03 33
SİVAS	SİVAS	0 346 218 16 52-53-54
ŞANLIURFA	SİVEREK	0 414 552 30 30
ŞANLIURFA	ŞANLIURFA	0 414 290 17 80-81-82-83-84-85
TEKİRDAĞ	TEKİRDAĞ	0 282 293 93 93
TOKAT	TOKAT	0 356 232 03 13
TRABZON	TRABZON	0 462 800 03 33
İSTANBUL	ÜMRANIYE	0 216 634 21 12 -13-14-15
ORDU	ÜNYE	0 452 346 34 00
VAN	VAN	0 432 218 02 02
YALOVA	YALOVA	0 226 999 16 30
YOZGAT	YOZGAT SORGUN	0 354 415 93 96 0 505 066 93 96